LOKAL 2.3/5/M1

LECHICKA 65
POZNAŃ PIĄTKOWO

BUDYNEK
2

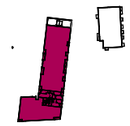

KLATKA
2.3

PIĘTRO
V

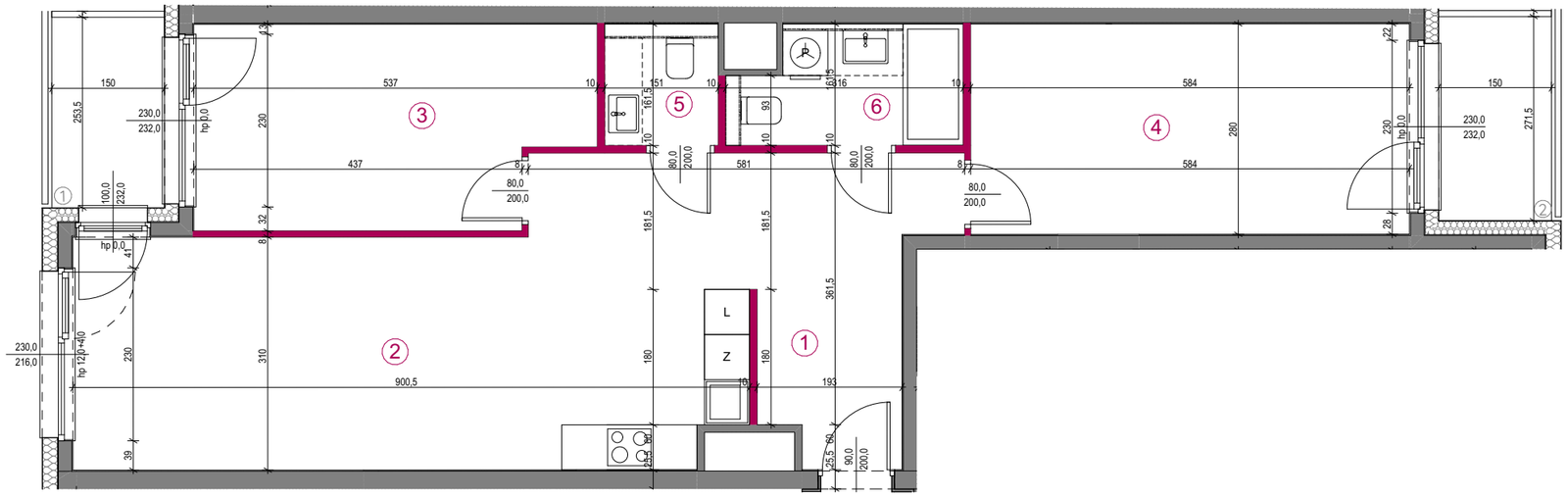

NR MIESZKANIA
2.3/5/M1

METRAŻ CAŁKOWITY
76,68 m²

POMIESZCZENIE	pow. m²
1 KORYTARZ	8,68
2 POKÓJ DZIENNY Z ANEKSEM	30,96
3 SYPIALNIA	13,65
4 SYPIALNIA	16,35
5 WC	2,46
6 ŁAZIENKA	4,58
POWIERZCHNIA ŁĄCZNA	**76,68 m²**
1. POWIERZCHNIA LOGGI	3,81
2. POWIERZCHNIA LOGGI	4,07

Ściany konstrukcyjne nierozbieralne

Ściany działowe nadajce się do demontażu

0m 1m 2,5m

Aranżacja jest poglądowa, stanowi jedynie przykładowy model funkcjonalności i nie stanowi oferty w rozumieniu KC. Zabudowa urządzeń (ścianki instalacyjne) ma charakter poglądowy. Wykonanie w gestii nabywcy lokalu. Powierzchnia zajęta przez zabudowę podejść jest wliczona do powierzchni użytkowej lokalu. Powierzchnie i wymiary mają charakter orientacyjny, ostatecznie będą znane po wybudowaniu i obmiarach wg zasad określonych w umowie deweloperskiej.

Inwestor
GJS74 Sp. z o. o.
ul. Leszno 14, 01-192 Warszawa
www.lechicka65.pl

Sprzedaż prowadzi:
ODS Real Estate Sp. z o. o.
tel. +48 537 537 059
www.odsrealestate.pl